Hjälp Till Liv International

NyhetsForum

Nyheter * Nummer 4 - 2011 * Årgång 7

Julnumret

De Hemlösas Dag i Hudiksvall

I detta nummer:

Två Hjältinnor..
Nytt besök i Kraslava..
Nya aktivitetsrum i Gulbene
Vi besökte vår fadderfamilj..
De hemlösas dag
In Memoriam
HjälpKrysset
Till minne av....
Grattis....

Signum

Året som gick!

Den arabiska våren fick den heta. Den tid när flera arabiska länder genom massiva demonstrationer slog sig lös från sitt gamla styrelsskick.
Hela världen tycktes stödja denna revolt och hoppades på att tyranneriet snart skulle vara över och helt nya demokratiska krafter skulle få börja regera i dessa länder som länge legat under envåldshärskares makt.
När vi nu är vid slutet av 2011 och fortfarande hör genom media att vissa av dessa härskare envist försöker hålla sig kvar, inser vi hur viktigt det tycks vara för dem att behålla sin maktposition
Våldet mot civilbefolkningen tycks inte ta slut.
Pansarvagnar ställs mot obeväpnade ungdomar. Blodet flyter på gatorna och många får sätta livet till.
Sorgemarsher och begravningståg attackeras av militär som en tydlig maktdemonstration, vilket i sin tur ökar vreden hos de drabbade.
När ska denna planet få frid?

Vi önskar varandra frid och God Jul, men kanske är det ofta bara en hälsningfras?.

De som demonstrar gör ju inte detta för att det är roligt. Alla vet att det är med livet som insats de demonstrerar.
Det är missnöjet med livet, fattigdomen och orättvisan som är bränslet i denna konflikt.
Det är ju uppenbart, att Muammar al-Gaddafis enorma rikdomar som placerats lite varstans i världen, inte kommer från hans idoga arbete på en fabrik, ett risfält eller inte ens genom framgångsrika affärsaktiviteter. De flesta inser att det är statens pengar, folkens välfärd, som helt utan vidare bytt ägare.
Muammar al-Gaddafi hade en sonhustru (hon kanske lever än) som uppvisade en skrämmande översittartalang med sadistiska inslag.
För att beröva sitt hembiträde, som hon för övrigt mer eller mindre rövat bort från Etiopien, sin frihet och möjlighet att fly, hällde hon helt resolut skållhett vatten över henne med fruktansvärda lidande som följd.
Sådana händelser gör inte en landsledare särskilt populär eller accepterad. Hon hade uppenbarligen inte heller en aning om vad som står i 3 Mos 19:34;

Invandraren som bor hos er skall ni behandla som en infödd. Du skall älska honom som dig själv.....

De flesta som demonstrerar lever på fattigdomsgränsen medan de ser hur maktens folk vräker sig i lyx .
När vi får upp ögonen för varandras behov och gör vad som står i vår makt för att dela med oss och därmed låta lite av vårt överflöd rinna över till de fattiga, kommer de fattiga inte längre att behöva demonstrera och riskera sina liv.
När vi nu önskar varandra en god och fröjdefull jul bör vi tänka på de fattiga och vad de ska fröjda sig med.

Var med att ge en julgåva som kan göra skillnad för dessa fattiga. En gåva som kan förmedla ett ljus från himlen till dem som mestadels lever i ett hopplöst mörker.

Vi har mött dem och sett vad en liten gåva kan ge mycket glädje.

Ha en Riktigt God Jul!!

Allan Widarsson

Hjälp Till Liv International NyhetsForum.

90 KONTO SVENSK INSAMLINGS KONTROLL

..är en nyhetstidning i 6000 ex, med syfte att informera om program och projekt som drivs av Hjälp Till Liv International.

Tryckt hos Dardedze, Riga, Lettland

ISSN 1653-9966

Adress: Hjälp Till Liv International
Garluö 216, 824 93 Hudiksvall

Kontakt: 0650-560107, **Allan Widarsson**, för ***Rumänien och allmänna frågor***,
0650-16328, **Birgitta Norberg**
0650-560107 **Allan Widarsson** i ***Lettlandsfrågor***,
Eller 08-50010400 **Kjell Widarsson** i ***Etiopienfrågor.***

Annonsansvarig: Janne Bäck, janne@htli.org
Annonspris: 850kr / åttondels sida (88x66 mm)

Org.nr.: 887501-2687
Bankgiro: **900-1157**
Plusgiro: **900115-7** båda för alla typer av gåvor.
Bankkonto direktinsättning: 8129-9 043 131-144-8
Epost: info@htli.org
Tel/fax: 0650-560107 / 560100
Hemsida: **www.htli.org**

Stödmedlemsavgift: 200kr/år
Underavdelningar:
Sverige: *HTLN - NorstaDepån*
Rumänien: *HTLR*
Etiopien: *HTLET*
Ryssland: *HTLRu*
Systerorganisation:
Spanien: *HTLEs*

Ansvarig Utgivare : Allan Widarsson
Redaktörer: Marianne Ersson och Allan Widarsson.
Rumänsk översättare: **Madina Ersson**
Rysk översättare: **Tanja Eriksson**

Målsättning med NyhetsForum:
Att via denna skrift visa på det arbete som bedrivs i Sverige och i våra projektländer, samt inspirera läsaren att stödja verksamheten.

Arbetet grundar sig på den kristna kärleken till medmänniskan. Som ledmotiv har vi Bibelns ord: "**Allt vad ni vill att andra ska göra för er, det skall ni göra för dem**.".

Utifrån detta och utan åtskillnad av människors ras, religiös tro, social bakgrund eller politisk inriktning, skall Hjälp Till Liv International ge humanitär och andlig hjälp åt nödställda, fattiga och lidande människor.

Välkommen att vara med att göra skillnad!

Omslagsbild: ***Några före detta hemlösa män, från Blå Korset i Riga, en organisation som under vintertid härbärgerar ca 200 hemlösa män. Männen berättade vid Musikgalan i Hudiksvall hur de blivit fria från missbruk och hemlöshet. Foto Natalja Porosina***

Copyright © 2010 Hjälp till Liv International.

Mottagning av kläder vid NorstaDepån
Öppet torsd. 14-19, samt lörd 10-14

Vi behöver ett fraktbidrag med 40kr/säck eller 20 kr/bananlåda.
I gengäld garanterar vi att dina kläder når ända fram till de fattiga

B. Stark
ÅKERI
HUDIKSVALL
070-644 90 18 070-605 37 05

Hertz®

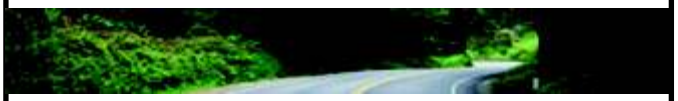

När du ska ut och köra....
... ring 0650-31121

Bilmetro
LASTBILAR AB

Hudiksvall 0650-547200
Ljusdal 0651-768500
www.bilmetro.scania.se

BODINS ÅKERI AB
ENÅNGER
0650-55 04 00

Haga – ENÅNGER
Tel. 0650-55 04 00
Mobiltel. 070-372 99 90

Arbeten utföres med Grävmaskiner, Lastmaskiner, Dumpers, Väghyvel, Buskröjare och alla slag av lastbilstransporter.

Försäljer: Sand • Grus • Krosspinnmo • Matjord

HOLMGRENS EL
Mats Jonsson

TEL. 0650-563318
MOBIL 070-6433020

Reportage

Materialleveranser under 2011

Tabell1

Datum	Aktiviteter och leveranser	Ton	Stat.Värde
2011	Totalt för 2011	65,6	1.705 milj
Nov -11	Möbler/Kläder, sjukhusmaterial till Krasslava / Zilupe /Riga	12,45	342.000
Sept -11	Möbler till Krasslava dagcenter	1,1	40.000
Sept - 11	Kläder till Petrozavodsk i Ryssland med rysk tradare	11,2	290.000
Juni - 11	Material till Zilupe, Lettland	5,25	65.000
Juni - 11	Material till Varaklani Sjukhus, Lettland	8,6	270.000
Maj - 11	Element till Zilupe, Lettland	1.0	30.000
April- 11	Kläder till vilnius samt Byggmaterial till Ludza	11,4	297.000
Jan - 11	Material till Prieli Sjukhus, Lettland	11,6	383.000

DIN PARTNER I GÄVLEBORG!

Vi är representerade i hela Gävleborg.

Bilbolaget Lastvagnar har egna kompletta fullserviceanläggningar och försäljning i Gävle, Hudiksvall, Ljusdal och Söderhamn.
I Hofors och Sveg har vi kontraktsverkstäder med service och reservdelar. Välkommen att kontakta oss!

BILBOLAGET
LASTVAGNAR

Gävle Tel 026 - 54 59 00
Söderhamn Tel 0270 - 737 20
Hudiksvall Tel 0650 - 54 83 00
Ljusdal Tel 0651 - 76 64 00
www.bilbolagetlv.se

Välkommen till Café 7:an

Cafe & Secondhand Missions & Biståndsbutik

V. Tullg. 7, 824 30 HUDIKSVALL
Öppet: må, ons, fre, 11-17, Lörd 11-14
Tel 0650-31900

Vi planerar en kombinerad turist och fadderresa till **Rumänien** de två första veckorna i juli. Resan går med modern turistbuss med bästa komfort. I programmet ingår bland annat :

- Besök hos **Fadderfamiljerna**.
- Besök på **Auschwitz** i södra Polen
- Sigthseeing i **Transylvanien**
- Musikupplevelse **i Oliwa katedralen Gdask.**

Anmäl ditt intresse före 1 februari. Detaljerat program är under upphandling.

Priset bestäms när vi vet antal resenärer.
email till allanw@htli.org eller ring 0650-560107

Besök vår Biståndsbutik "**Omtanken**" vid Hamngatan 23 i Hudiksvall

Kom och titta över våra hyllor för att se om Du hittar något du länge sökt efter. Samtidigt får Du tillfälle att sitta ned och samtala över en kopp kaffe med dopp.
Öppet varje måndag-fredag 11-17
och lördagar 11-15.
Välkommen!

Välkommen till Hudiksbacke!

CITROËN

Bil AB Anders Hedström
Hudiksvall Tel. 0650-135 56

KIA MOTORS
www.kia.se

Hudik Hårteam

Käppudsgatan 1
Hudiksvall

Viveka Melin 0650-96820
Kerstin Löjdström 0650-96830
Ingrid Mattson 0650-96875
Anna-Lena Broberg 0650-16175

KLÄDSHOPEN

KUNGSGATAN 59-61 *Clothes for fun* HUDIKSVALL

Har DU missat Hudiksvalls nya butik?
Kom in och titta!
Öppet tider: Mån-Fre 10-18,
Lördag 10-15, Söndagar 11-15
Tel: 0650 17010

ROT

VI UTFÖR:
- VVS ARBETEN
- SERVICE
- VÄRMEPUMPAR
- FJÄRRVÄRME
- VEDPANNOR

Bad & Energicenter
Granebovägen 3B, Hudiksvall
0650-769 20
Mån-Fre 10-18, Lör 10-14
www.badenergi.se

COMFORT
SPECIALISTERNA INOM VATTEN OCH VÄRME

INTERSPORT

Hos oss gör du alltid en bra sport-affär!

Tel. Hudiksvall 0650-17505

ALBINS LEKSAKER

LEKSAKER & BARNVAGNAR

- din leklustbutik i Hudiksvall/Ljusdal -

www.leklust.se

Tel. **0650-595082**
0651-711682

leklust

Konferensresor
Weekendresor
Företagsresor
Utflyktsresor

Andersson Buss
Ilsbo, Hudiksvall
www.anderssonbuss.se

Visste du att vi alltid spelar på hemmaplan?

Vi stödjer varje år lagidrott i alla former. Det gör att vi är med i nästan varje match som spelas på lagens hemmaplaner i Hälsingland. För oss är det självklart att vara en i laget.

Hudiksvalls Sparbank
Delsbo · Änge · Forsa
Hudiksvall | Iggesund | Järvsö
www.hudiksvallssparbank.se
Hudiksvalls Sparbank

Välkommen till oss på ...
TANDLÄKAR HUSET
PRAKTIKERTJÄNST TANDVÅRD
Tandläkarhuset, Bankgränd 2, 824 43 Hudiksvall
TFN 0650 - 181 50 FAX 0650 - 181 59
info@tandhuset.se www.tandhuset.se

- Kontorsfastigheter
- Maskinuthyrning

K S – FASTIGHETER AB

Stig Bertilsson

Tel. 070 367 10 17

Edlings Revisionsbyrå

Problemlösare och idégivare inom ekonomi och administration
" Våra råd ger dig råd"

Bokföring Bokslut Revision
Skatter och Rådgivning
0650-155 35
www.edlings.se info@edlings.se

BYGG DIN EGEN TRYGGHET PÅ TRUX.SE

På vår nya hemsida, trux.se kan du komponera din egen lastbilsfront. Trux är tryggheten själv. Beprövade lösningar, ett gediget nät av återförsäljare, ett smidigt utbytessystem och lägre försäkringspremie. Och framför allt, du känner dig tryggare bakom ratten. Du blir säkert snyggare också.

Trux®
Always in the frontline

TRUX AB Norrkärrsta industriområde | 827 31 Ljusdal | Tel 0651-76 85 80 | info@trux.se | www.trux.se

MAXI
ICA STORMARKNAD
HUDIKSVALL

PRENUMERERA DU OCKSÅ PÅ

LISAS 24-SIDIGA TIDNING MED JORDNÄRA KORSORD OCH LOTTVINSTER FRÅN BL.A. RÖDA KORSET OCH MILJONLOTTERIET.

VÄLJ NÅGOT AV FÖLJANDE ALTERNATIV:

1. Till: pg 118 98 47-5 eller bg 5189-2800
2. Via e-post till: lisa.hill@halsingekryss.se
3. Via webbshopen www.halsingekryss.se
4. Via tel. 070 - 242 18 40

VÄLKOMMEN! /Kryss-Lisa

HÄLS KRAFT
för hälsa & skönhet

DIN EGENVÅRDSBUTIK
SOM TÄNKER MED HJÄRTAT
FYREN STORGATAN 24, HUDIKSVALL
TEL 0650-14260

TRYGGHET KVALITET OMTANKE

KB HÅSTAHOLMEN
http://www.hastaholmen.com

GL Bygg AB
L.Jonsson HUDIKSVALL
0650-994 75

NORDGRENS ÅKERI
HUDIKSVALL
www.nordgrensakeri.se
Telefon: 0650-13166
Mobil: 070-3474924

BERGSTRÖMS MUSIK
Hudiksvall sedan 1932
Sundsesplanaden 6
Box 176, 82424 Hudiksvall
tel. 0650-10846 email: bergstroms.musik@telia.com

Miljöföretaget i tiden
Sten Olofssons Åkeri AB

- Slamsugning -
- Torrsugning -
- Tankbesiktning -
Rengörning av vattenbrunnar o borrhål
- Uthyrning av containers, flak och miljöstationer -
- Transporter -
Jour dygnet runt
0771- 19 20 00
www.stenolofssons.se

OLLE ANDERSSON
Bilverkstad AB
Kontrollerad Bilverkstad
Auktoriserad Ford Service
Bilplåtslageri
Grönt ljus certifierad verkstad
Grottgränd 4 A, 82430 Hudiksvall
Tel 0650-108 57, Fax 0650-983 08
Mobil 070-632 43 51, 070-588 08 57
Ford

Två Hjältinnor..

Svenska:
Fru Worke Debelo är en 87 årig gammal dam som lever tillsammans med sitt 11-åriga barnbarn Etenesh Mengesha. De är båda omfattade av HTLI:s fadderprogram. Fram till helt nyligen kunde den gamla damen bidra lite till försörjningen genom att brygga lite lokala drycker. De senaste månaderna har hennes tillstånd dock försämrats och hon orkar inte längre ta hand om sig själv på samma sätt som tidigare och är nu helt beroende av det stöd hon får från HTLI och sitt 11 åriga barnbarn. Hennes sponsor har gett henne möjlighet att skaffa nödvändig medicin

Etenesh går i skolan på veckodagarna och kan bara hjälpa henne på helger och kvällar om hon ska fullfölja skolan. Sedan HTLI fick kännedom om situationen har HTLI:s personal besökt henne 2 ggr per dag under vardagarna for att bl.a. ge henne mat och vatten . Genom HTLI:s insatser kan Etenesh fortsätta gå till skolan utan att behöva oroa sig för sin mormor. Vi vill även ge 11-åriga Etenesh en stor eloge för den fantastiska insats som hon gör genom att laga mat till sin mormor på helgerna, mat som HTLI:s personal senare kan värma och servera hennes mormor!
Om det blir nödvändigt kommer HTLI:s personal att hjälpa mormor Worke till sjukhus för behandling.
Både Mormor Worke och hennes barnbarn Etenesh är mycket tacksamma för den hjälp de fått genom HTLI:s fadderprogram!

English:
Mrs Worke Debelo is an 87 year old lady who lives with her 11 years granddaughter Etenesh. They are both part of HTLI:s sponsorship-program. Until recently Mrs Worke was also able to brew some homemade beverages to get a small income to support her granddaughter and herself. The last 2 months her condition has deteriorated and she is not longer able to do any work and she is right now depending on the support that she gets from from her sponsor. Her sponsor has also been giving additional support in order to enable her to afford the much needed medication.
Her granddaughter is attending school during daytime and cannot help her grandmother during weekdays. Since the day HTLI learnt that Mrs Worke´s condition has weakened, HTLI:s personnel are now visiting and helping her with basic services like food and water, twice a day during the time her grandchild is in school. We also would like to mention that 11-year old Etenesh is still doing an amazing job by cooking all the food during weekends as well as the food that HTLI:s personnel can serve later to her grandmother during weekdays

If needed, HTLI:personnel will take the old lady to hospital for treatment.
Both the the Old Grandmother Mrs Worke and her grandchild are very greatful for the help they receive through HTLI:l and their sponsors.

Worke Debelo är 87 årig gammal och lever tillsammans med sitt 11-åriga barnbarn Etenesh Mengesha som på grund av AID:s är föräldralös. Som mormor är hon trots sin höga ålder en hjältinna som tagit på sig ansvaret för sitt barnbarn .

Elvaåriga Etenesh är även hon en hjältinna som lagar mat till sin åldriga mormor innan hon går till skolan. Fadderrådet besöker sedan mormor två gånger om dagen för att hjälpa henne att värma den mat Etenesh lagat.

NYTT BESÖK I KRASLAVA, LETTLAND

Vid månadsskiftet september – oktober gjorde vi, Sigge Westberg, Kerstin Hjalmarsson och undertecknad en ny resa till Lettland, där det primära målet var att leverera diverse material till barnverksamheten vid församlingen Glasanas Klints i Kraslava.

För ändamålet hyrde vi en 22 kubiks transportbil som vi lastade i Norsta, där vi hade extra lastningshjälp av Jan–Erik Martinsson och Sarkis med medhjälpare. Chef för lastningen var som vanligt och som tur var Sigge Westberg.

I förra numret av Nyhets-Forum efterlyste vi möbler samt utrustning av olika slag som behövdes och vi vill till att börja med TACKA alla som har hört av sig och skänkt möbler, mattor, bokhyllor, bord, skåp, stolar, gardiner, soffor, högtalare, kastruller samt färger, färgpennor, pussel, ritpapper, skrivpapper, spelkulor, skivstång mm mm. Fantastiskt och det var precis det som Pastor Klim Mickus önskade att få. Han hade även önskemål om att få en varmvattenberedare samt kylskåp. Vi fick inte tag i sådan utrustning utan det löste vi på det sättet att vi fick två företag att sponsra med totalt 500 Lats, motsvarar cirka 6800 kronor, som vi förde över till församlingens bankkonto så får de själva köpa den utrustningen på plats. Förutom att det blir fabriksny utrustning är det även en fördel att vi på detta sätt gynnar det lokala näringslivet i Kraslava och Lettland, vilket säkerligen behövs.

Vi anlände till Kraslava på fredag eftermiddag den 30 september och efter att ha gjort ett kärt besök hos familjen Cimmermane, där Kerstin och jag har vårt fadderbarn Daniel, åkte vi till kyrkan där vi skulle lossa allt material. Vi blev mycket hjärtligt mottagna av säkert tjugo barn i olika åldrar tillsammans med Klim Mickus med medarbetare i församlingen och några föräldrar. Alla hjälpte till med att bära in allt som skulle lossas här och faktum är att den gåva som väckte den största

Klim Mickus, ansvarig för barnverksamheten i Kraslava, begrundar med förtjusning den nya inredning som just anlänt från Sverige.

Foto Klim Mickus

Nu finns även en fin bokhylla på plats, där arbetsmaterial och böcker som används i barnverksamheten kan förvaras.

Foto Klim Mickus

Det här var en mindre lastbil att lasta men desto mer planering erfordras för att få med allt som var avsett för barnverksamheten hos församlingen Glasanas Klints i Kraslava.

Foto Janne Bäck

Ett tjugotal barn deltog med glädje i avlastningen av den utrustning som var avsedd till församlingens barnverksamhet.

Foto Janne Bäck

Barnen uppvisar verkligen glädje över den nya fina inredningen.

Foto Klim Mickus

förtjusningen hos barnen var hinken med spelkulor!! De började spela direkt….

När allt var lossat ville församlingen tacka oss för alla gåvor till barnverksamheten och som tack fick vi lyssna på några sånger som barnen framförde mycket vackert och gripande och vi fick dessutom några egentillverkade alster som tack och de finns nu uppsatta på en särskild hylla på vår biståndsbutik Omtanken på Hamngatan 23 i Hudiksvall och alla är hjärtligt välkomna dit och titta på de fantasifulla alstren, som är gjorda av barnen i Kraslava.
Innan vi lämnade kyrkan hade jag ett uppföljningsmöte med Klim Mickus.
Sommarens barn- och ungdomsaktiviteter blev mycket lyckosamma och nu under hösten och vintern kör man aktiviteter varje fredag, då man tittar på film, har samtal och fikar mm. Man planerar även lördagsaktiviteter för ungdomar tillsammans med en annan församling då man ser ett stort behov av detta. För sommaren 2012 planerar man samma aktiviteter som genomfördes i somras.

Vad gäller ägandet av byggnaden där kyrkan är inrymd har inget hänt ännu. Klim för diskussioner med ägaren och hoppas på en positiv lösning inom en inte alltför avlägsen framtid. Vi får lov att återkomma i frågan.
Efter frukost på hotellet i Daugavpils, som ligger cirka 4,5 mil från Kraslava, for vi till kyrkan där som vi stöttar från Hjälp Till Liv International med olika insatser. Där mötte vi dels en familj som vi överlämnade flera lådor till som deras fadder i Iggesund hade skickat med i vår transport, dels lämnade vi flera kollin inne i kyrkan för avhämtning av en familj som har sin fadder i Hudiksvall. När allt detta var klart startade vi vår 25 mil långa resa till Riga och innan incheckning på färjan var vi förbi på Frälsningsarméns barnhem i Riga och lossade några lådor.

Nu hade vi fullgjort allt vi skulle göra på denna resa och tog farväl av Lettland för denna gång med vetskap om att ett är då säkert: Vi är snart tillbaka!

Janne Bäck

Ett särskilt TACK vill vi rikta till följande företag/institutioner som har stöttat denna hjälptransport till Kraslava på olika sätt:

Bilbolaget Personbilar i Sundsvall AB, Sundsvall
Bil AB Thony Larsson, Hudiksvall
Edlings Revisionsbyrå, Hudiksvall
Fors Gummiverkstad, Hudiksvall
Hasses Biluthyrning, Hertz, Hudiksvall
Hudiksvalls Sjukhus Avd. 10 A
Hudik-Flytt, Hudiksvall
HB Håstaholmen, Hudiksvall
Hälsokraft, Hudiksvall
Intersport, Hudiksvall
Jannes Golv, Hudiksvall
Kjelles, Hudiksvall
Persson Invest AB, Östersund
Schaktbolaget, Hudiksvall
Sjöbergs Åkeri, Iggesund
Trästaden AB, Hudiksvall

Det blev mycket stiligt med nya möbler i barnens aktivitetsrum. ***Foto Klim Mickus***

Janne Bäck och Sigge Westberg, som just innan de återvänder mot Sverige, levererat ett par presentlådor till en fadderfamilj

Gatubarnen vid Gulbene dagcenter har fått nya aktivitetsrum

Detta långa men smala rum, som fotats från rummets båda ändar, är det största rummet på övervåningen. Här blir det snart arbetstationer där barnen bland annat kan sitta vid en dator och införskaffa kunskap genom modern teknik .

Tack vare Reseindustrins Barnfond, som i sin helhet sponsrat projekt "Övervåning" i Gulbene Dagcenter, har vi nu med lokal arbetskraft kunnat färdigställa de efterlängtade aktivitetsrummen på andra våningen i Dagcentret som drivs av den lokala pingstförsamlingen.

Nu återstår att fylla på med utrustning lämplig för ändamålet.

I planerna ingår att installera några datorer med lämplig programvara för att med lek och utbildning ge barnen inspiration och glädje till att skaffa sig kunskaper och färdigheter inför framtidens krävande samhälle.

Som i alla europeiska länder har Lettland ett väl utbyggt datanät och mycket av kunskaper och fakta måste hämtas på "nätet".

Vidare planeras några myshörnor där de barn som behöver vara för sig själv kan få ett litet "krypin" där de kan pyssla med egna uppgifter utan att behöva störas av andra. Där kan man till exempel göra sina hemläxor, läsa böcker eller kanske rent av sova några minuter.

Arbetet har pågått under drygt tre månader, där tre personer varit anställda men lön enligt lokala förhållanden.

Två hantverkare och en "hantlangare" har arbetet kontinuerligt sen första juni till en bit in i September.

Resultatet finns att beskåda på vidstående bilder.

För de som varit på plats och sett lokalerna tidigare kan med bildernas hjälp få en uppfattning om arbetets omfattning.

Trots att barn med behov av hjälp är något mindre under vintertid, än under sommarmånaderna då barnen är fria från skolan och ofta driver omkring på gatorna, finns det många barn från bl.a. missbrukarhem som behöver hjälp under hela året, en plats där de kan känna trygghet och omsorg. De behöver få hjälp med läxor och kanske ibland även med tvätt och rena kläder.

Dagcentret är nu färdigt för att tillgodose dessa behov.

Vi jobbar nu vidare med att hitta personal som är både villiga och lämpliga för att ta ansvar för arbetet med dessa barn. Vi behöver lärare och vårdpersonal som kan jobba i nära reation med de sociala myndigheterna.

Samtliga foton tagna av Larisa Valicka, Gulbene

Allan Widarsson

Duschrummet är försett med en fin duschkabin

Här finns även husets kontor för administration och personalens

Nu finns även ett fint övernattningsrum tillgängligt för tillfälliga

Trappan till aktiviteterna är kanske av lite enkel modell, men funtionell

Från kontoret finns en bra översikt av hallen som leder från trapphus till aktivitetsrummen och toalett.

Arbetsbänk vid ett av aktivitetrummen

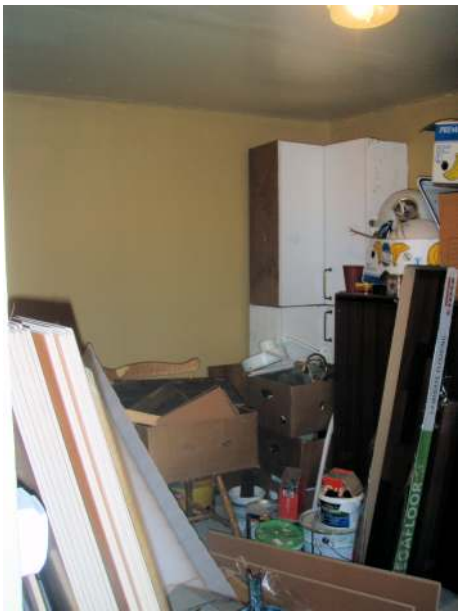

Ett av rummen används som förråd, och kommer att fyllas med kläder

Det blev en mycket ljus och fin tvättplats vid toalett och duschrum.

Klinkers plattor på golv och väggar som är lätta att hålla rent.

TF SERVICE
TEKNISK FASTIGHETSSERVICE AB

- VENTILATION
- VÄRME
- KYLA
- EL
- AUTOMATIK
- PROCESS

Sundsvall Tel. 060 - 14 04 00
Hudiksvall Tel. 0650 - 170 00
Bollnäs Tel. 0278 - 243 00
Östersund Tel. 063 - 13 04 90

www. tfservice.se

Laponia Konsult AB

Hjalmar Lundbomsvägen 29
981 36 KIRUNA

Tel 0980-10210,
070-6060210
bothnia.invest@kiruna.nu

J-O BÄCK
AFFÄRSUTVECKLING AB

Drottninggatan 6
824 30 HUDIKSVALL

Tel 070-5240802
janne.back@telia.com

DINA PARTNERS I SAMARBETE NÄR DET GÄLLER:

+ AFFÄRSUTVECKLING
+ FÖRETAGSANALYSER
+ OMSTRUKTURERINGAR

VARFÖR GÅ
PÅ ANDRAS GOLV
NÄR DU KAN
GÅ PÅ JANNES GOLV...

Hos oss kan Ni inte bara köpa
alla slags golv utan även
Färg, Tapeter, Kakel, Klinker,
Massagebadkar, Handdukstorkar,
Beslag & knoppar.
Naturligtvis har vi full läggningsservice.

Jannes Golv står för:
komplett leverantör av Kakel, Klinker, Golv, Färg, Tapeter & Bad. Anlita våra läggare som Naturligtvis arbetar för ett G auktoriserat Golv företag!
G AUKTORISERAT GOLVFÖRETAG

jannes golv ab
golv färg tapeter kakel klinker badkar

www.jannes-golv.se • jannes-golv@telia.com
Rönningevägen 5, Hudiksvall
Tel. 0650-177 60

HUDIKSVALLS SOLSKYDD

Håstaholmen
Tel: 0650-10454
info@hudiksvallssolskydd.se

NILSSONS EL
elkedjan

När du behöver **Belysning**
Småel
Vitvaror

Stationsgatan 1, Hudiksvall
telefon 0650-15290

BÄST PÅ VITVAROR

IGGESUND
Ringv. 9
0650–208 00

DÄCKAB
www.dackab.se

- VI ÄR SPECIALISERADE PÅ DÄCKSERVICE FÖR MC, PERSONBILAR, LASTBILAR OCH TRAKTORER.
- VI HAR ETT STORT URVAL AV LM-FÄLGAR
- VI UTFÖR HJULINSTÄLLNING
- BUTIK MED BILTILLBEHÖR

Däckab i Hudiksvall
Norra Industrivägen 2, 824 34 Hudiksvall
Tel:0650-167 90, Fax:0650-316 87,
Jourtel:070-640 75 50

Däckab i Delsbo
Sunnansjövägen 3, 820 60 Delsbo
0653-108 95, Fax:0653-166 24
Jourtel:070-226 31 51

Vi är miljö-och kvalitetscertifierad enligt standarderna ISO 9001:2000 och ISO 14001:2004

Reportage Vi besökte vår fadderfamilj!

Hon heter Anna, vårt fadderbarn. Hon är 14 år och bor i en liten stad cirka fem mil från Riga. Anna har sju syskon, en äldre bror Jekabs, som snart fyller 17 år och sex yngre syskon. I deras hus bor också farmor, som är 69 år och föräldrarna, som båda fyllde 40 år i fjol.

Förra sommaren bodde pappan, Jekabs, Anna och en yngre syster hos oss i några dagar. Pappan hade ett tillfälligt jobb i Hudiksvall och barnen fick följa med honom. Vi besökte Avholmsberget och Bror-Erik.

Midsommarafton firade vi vid Rogsta hembygdsgård. Vi tyckte mycket om de lettiska besökarna och hade roliga och trevliga dagar tillsammans med dem.

Vi är intresserade av att besöka familjen och tidigt på morgonen den 26 juni bär det av.

Första natten bor vi på ett fint hotell i Riga och tanken är att vi sedan ska bo på ett hotell närmare vårt fadderbarn. Efter ett telefonsamtal i Riga står det emellertid klart, att de vill att vi bor hos dem. Vi tackar omedelbart ja till detta fina erbjudande. En vecka i en lettisk storfamilj! Hur ska det bli? Det skulle visa sig bli en oförglömlig vecka.

Den 27 juni klockan 14.00 är vi framme i deras lilla stad. Anna och Jekabs är vid den överenskomna mötesplatsen. Efter ett kärt återseende tar vi oss vidare till deras hem.

Vi blir hjärtligt mottagna av mamman och de övriga barnen och det blir ytterligare ett kramkalas. Vi ger mamman några matkassar, som hon glädjestrålande tar emot.

Lunchen, som serveras vid baksidan av huset är välsmakande och drycken är bland de godaste vi druckit. Senare får vi veta att det är ren äppelmust utan vatten eller tillsatser.

Efter maten visar Jekabs oss huset och rummet där vi ska sova. Huset ser ganska okey ut på utsidan, men invändigt är det mycket nerslitet och i stort behov av renovering, men det finns inga pengar till det.

Pappan är rörmokare och jobbar med värmesystem till hus. För cirka tre och ett halvt år sedan upplevde familjen att landets ekonomi sjönk i bottenläge. För pappan blev det påtagligt, han blev arbetslös.

Huset har två våningar och alla sovrummen finns på andra våningen. På nedre våningen är kök, hall och vardagsrum. Jekabs och två av hans bröder bor i ett av sovrummen. Intill sina sängar har de varsitt skrivbord. Vi förstår, att i detta hem prioriteras skola och studier.

Vi får sova i Annas och hennes yngre systers sängar. I det rummet finns ett stort, bastant bord, också det bra att studera vid.

I det tredje rummet bor mamma, pappa och de tre yngsta barnen. Föräldrarna sover i en bäddsoffa, tvillingarna i varsin säng och lillkillen, som är två år, i en spjälsäng.

De är trångbodda. Men trots att det är så nerslitet och litet råder det god ordning i hemmet, var sak på sin plats. Skorna står i en prydlig rad i hallen och kläderna är ordentligt hopvikta.

Det mest häpnadsväckande är barnen. De är otroligt snälla, hjälpsamma, givmilda, lugna och harmoniska. Vi spelar Fia med dem, men de vill inte knuffa ut någon annan. De hjälper sin mamma med allt hon ber dem om. De kommer med äppelmust eller vatten, när de tror att vi är törstiga. De gör allt, för att vi ska må bra.(Normalt går det inte att dricka vattnet i Lettland, men här har de egen brunn, så det går bra att dricka det.)

Jekabs finns i stort sett alltid vid min sida. Vi talar engelska med varandra och jag frågar om allt jag kan komma på. Vi förmedlar sedan vidare till de andra så också de förstår, vad vi pratar om.

Vi har inte bara matkassar med oss när vi kommer, utan bilen är fullastad med kläder, skor och tre cyklar. En del har vi köpt och annat har vi fått av släkt och vänner. Glädjen över gåvorna är stor. Speciellt tänker jag på Jekabs, som upprepade gånger talar om, hur glad han är över sin cykel. Mamman är också strålande glad. Det är många klädesplagg, som passar henne.

Vi har tur med vädret. Alla dagar kan vi sitta ute och äta. Trädgården är lummig med körsbärs-, plommon- och äppelträd. Där växer också grönsaker, jordgubbar och röda- och svarta vinbär. Det finns också ett växthus med tomater och paprika i. Men där är också grunden till ett hus, där det var tänkt att de tre äldsta barnen skulle bo. Virket ligger under presseningar i utkanten av tomten.

Pappan hade sparat pengar till husbygget och till renoveringen av bostaden. Eftersom pappan blev arbetslös gick pengarna istället till mat, kläder, uppvärmning av huset, skolmaterial, musikavgifter, skolutflykter, skolluncher o.s.v. Tur i allt elände var att pappan hade sparade pengar. Hur hade det annars gått?

Efter den ekonomiska krisen var pappan arbetslös i ungefär två år. Pappan och hans bror har en firma. Det är sammanlagt sex personer som jobbar i den. Vändpunkten kom när någon i firman fick nys om, att det gick att göra affärer med Tyskland. Det innebär långa resor, pappan brukar vara borta fjorton dagar i sträck. Han har ett krävande jobb, men han har i alla fall ett jobb.

Alla barnen har faddrar, fast tre av de åtta barnen har ingen aning om att de har faddrar. De har aldrig fått brev, kort, födelsedagspresenter eller julklappar.

Att pappan har ett jobb betyder bara att familjen kan hålla sig flytande. Det finns inga pengar till något annat än det allra nödvändigaste. ´Hjälp till livs` hjälpsändningar och deras fadderverksamhet har också hjälpt till att hålla familjen ovanför vattenytan.

För att återgå till pappan, så jobbar han i Lettland, när han återkommit från Tyskland med de värmesystem han köpt. Arbetsdagarna är långa. Han åker till jobbet tidigt på morgonen och

Familjens hus ser bra ut från utsidan medan insidan vittnar om att många år har passerat sedan man senast kunde renovera den slitna inredningen. ***Foto Ulla Engström***

kommer oftast hem sent på kvällen, när den övriga familjen sover. Alla sover, utom hans fru, som alltid är vaken då han kommer. Ibland är även Jekabs vaken, eftersom han måste göra läxan.

Farmor och mamman hjälps åt med arbetet i hemmet. Under loven har de även hjälp av de större barnen. Farmor har huvudansvaret för trädgårdsarbetet. Familjen äger också mark intill pappans firma. Där odlas bland annat potatis och morötter. Farmor har även stort ansvar för den odlingen. De första två dagarna vi är hos familjen, så följer farmor med sin son på morgonen och återkommer med honom sent på kvällen.

Naturligtvis finns det ett rum att värma mat och vila en stund i för både farmor och de som jobbar i firman, men visst får de slita hårt för att överleva.

Kanske blir allting snart bättre i Lettland? Det tror inte Jekabs. Regeringen har gradvis försämrat villkoren för folket. Ett exempel är barnbidraget. Det var från början, innan krisen, cirka 750 kronor i månaden per barn .För ungefär ett och ett halvt år sedan sänktes det till hälften. Nu är det nere i 100 kronor och det finns planer att ta bort det helt och hållet.

Pensionärerna är en grupp, som det har försämrats åtskilligt för. Deras redan låga pensioner har sänkts. Ofta har gamla människor två val att välja mellan, mat eller medicin. Pengarna räcker inte till både mat och medicin.

Hur orkar ni? Vad får er att sträva vidare? Frågorna ställs till Jekabs och han svarar med en motfråga. Vad är alternativet? Om vi ger upp blir det ännu sämre.

Kanske är det familjens kristna tro som får dem att orka kämpa? Familjen går varje söndag till en rysk kyrka. Varje medlem har sin speciella plats i kyrkan. Högmässan varar i två timmar. Först är det psalmsång, därefter predikan, sedan sjunger man igen och efter det fortsätter predikan. Prästen läser ur Bibeln. Hans uppgift är att göra orden begripliga för kyrkobesökarna, så att de kan tillämpa Jesu ord i sitt vardagsliv.

Jekabs berättar om svåra kriser, som familjen haft. Gud har lyssnat på deras böner om hjälp och att Gud har hjälpt dem.

Barnen vill gärna spela fia, kinaschack eller något annat spel med oss. På en gräsplätt i trädgården går det också att spela badminton. Ibland cyklar vi med några av barnen runt i den lilla staden och tittar eller badar i floden.

Staden har två vackra, lummiga parker. Vid huvudvägen finns en cykelbana. Många hus liknar vår familjs hus med grönsaks- och fruktodlingar. Där finns också hyreshus och de ser okej ut. Barnens skola ligger nära deras hem. Vi får gå in och

Anna en av de sju barnen, är Ulla och Bengts fadderbarn och som de fått glädjen att besöka

Jekabs , är 17 år och är den i famiuljen som talar mest engelska och fick därför vara tolk vid vårt besök hos familjen.

titta. Både ut- och invändigt finns det inget att anmärka på. Jekabs pekar ut ett hus nära floden. Han berättar att det bor en rik familj där. Jag ser en stor trädgård med prydnadsbuskar lite här och där på en nyklippt gräsmatta. Alla berörs tydligen inte av den ekonomiska krisen.

Två utflykter gör vi med hela familjen. Den ena gången besöker vi ett vackert palats med en jättefin trädgård. Pappan tar då ledigt halva dagen från jobbet. Han kan ta med sig sin stora familj i sin firmabil. Vi tar vår egen bil. Anna och Jekabs åker med oss. Den andra gången är det lördag och då är pappan ledig från jobbet. Då besöker vi en djurpark. Djuren är inhägnade och vi kan titta på dem medan vi går på stigar eller broar runt hela parken. Det är en promenad på ungefär fem kilometer. Trots att det var stekhett och långt att gå, var det ingen av barnen som gnällde, inte ens tvååringen. Långa sträckor gick den lille gossen hurtigt, ibland bar hans pappa honom, men till slut somnade han över axeln på sin pappa. Vid dessa två utflykter bjöd vi på på middag på hemvägen. Vi förstår att familjen mycket sällan är på utflykt.

Skolan är mycket hård och det krävs mycket av både elever och föräldrar. Skolan tycker att föräldrarna bör kunna lära sina barn att läsa, innan de börjar skolan. För många föräldrar känns det som ett krav från skolan.

Jekabs är stolt över sin skola. Han säger, att skolan i Lettland är bland de bästa i hela världen Oavsett om det är så eller inte, så är den tydligen bra för en så studiemedveten och begåvad elev som Jekabs..

Alla barnen, utom den yngste pojken, går i musikskola. Varje lektion är 45 minuter. Jekabs, som gått ut tian, (första året i gymnasiet) har 35 lektioner i vanliga skolan och 15 lektioner i musikskolan. Vissa dagar kommer Jekabs hem vid niotiden på kvällen. Då är det dags att göra läxorna. Det händer att Jekabs inte kommer i säng förrän vid tvåtiden på natten.

Både Anna och Jekabs är musikbegåvade. Anna spelar tvärflöjt och Jekabs spelar klarinett och naturligtvis får vi höra dem spela. De lär sig spela sina musikstycken efter noter. Men när de uppträder i en tävling eller i en orkester ska de kunna styckena utantill. Annas sammanlagda skoltid är 45 lektioner. Hon har gått ut sjuan. Annas framtidsdröm är att spela tvärflöjt i en stor orkester.

Nu är det dags för oss att åka hem. Vid middagsbordet tackar vi för oss och överlämnar en gåva. Nu vet vi att vi satsar på en bra familj. Vi rekommenderar andra att besöka sina fadderbarn , för att med egna ögon se hur de har det.

Ulla och Bengt Engström , Ilsbo

"De Hemlösas Dag" i Hudiksvall

Den 15-16 oktober gjorde Hudiksvalls Ekumeniska råd och HLTI en gemensam insats för att uppmärksamma de hemlösas situation i vår värld.
Under lördagen fanns två organisationer ute på stan för att informera om de hemlösas situation. Det var RIA, som numera går under namnet "Hela Människan" tillsammans med Härbärget, som båda arbetar för att hjälpa till de utslagna och hemlösa på orten.
På lördagkväll hölls en musikgala i Rogsta Kyrka och på söndag förmiddag medverkade gruppen i en oförglömlig gudtjänst på Högliden i Hudiksvall. Söndagen avslutades med gruppens deltagande i en "Sinnesrogudstjänst" i Hudiksvalls Missionskyrka.

Bland de medverkande fanns en tillresande grupp med f.d. hemlösa män från Blå Korset i Riga.
Alla i gruppen har varit alkoholister, knarkare eller kåkfarare.
Medverkade gjorde även Theresia Widarsson som bland annat framförde Emeraldas bön.
Den bön som enligt Walt Disneys film sjöngs av en fattig Zigenarflicka vid katedralen Notre Dame. En sång som Theresia funnit och självmant bett att få sjunga i detta sammanhang.
En av stroferna lyder så här:

"Gud, hjälp de människor som är i nöd. Visa din kärlek och ge dem ditt stöd.
Vilse i världen den stund de finns till. Hjälp du de glömda. Jag tror att du vill".

Flera av de medverkande från Blå Korset kunde vittna om just detta, att de varit hemlösa och vilsna i världen men på grund av Guds kärlek blivit räddade.
De sjöng sånger av olika genre och på flera olika språk, ryska, lettiska engelska, svenska och hebreiska.
Det var en upplevelse att höra dessa djupa mansröster sjunga välkända sånger. Man kan ana att de sjungit förut, men då under helt andra omständigheter, när gatan varit deras hem.
De lovade att återkomma vid ett senare tillfälle men med hopp om att då få besöka flera platser och framföra sitt budskap.
Det kändes fint att få lyssna till dessa män, denna dag när vi uppmärksammade de hemlösa.

Allan Widarsson

Theresia Widarsson, mest känd från musikalen Elvis i Glada Hudikteatern, sjöng vid musikgalan i Rogsta kyrka och framförde bland annat Esmeradals bön, men även några sånger ur musikalen Elvis.

Pianisten Sacha, var en mästare i att hantera piano. Han var inte nöjd med bara ett, utan spelade både på flygel och elpiano samtidigt. Det var en verklig upplevelse att beskåda hans framfart på dessa instrument. Inte en enda tanget på pianot förblev ospelad, när han till synes spelade på alla oktaverna samtidigt.
Den "lille mannen" till vänster i bild gick under namnet "Den ödmjuke" på grund av att han alltid bugar sig i de dörrar han passerar, men mest beroende på att han är 210 cm lång.

In Memoriam

Snart har ännu ett år gått till ända. Vi erinras att dagar kommer och dagar går.
Och en dag är alla våra dagar slut och vi inte längre kan göra något gott för våra medmänniskor.

Det är nu ett år sedan vår käre medarbetare Arnold Norberg den 11 november 2010 efter en tids sjukdom fick uppbrottsorder och fick lämna jordelivet.
Han var en oumbärlig hjälpreda för sin hustru Birgitta i hennes kamp för de fattiga i Lettland. Han var en mångkunnig och tillmötesgående människa med ett mycket gott hjärta som klappade för de svaga i samhället.
Birgitta kämpar idag ensam, till synes outtröttlig, vidare . Vi saknar Arnold ibland oss, men vi minns Arnold med tacksamhet.

Ännu en av vår trogna medarbetare har lämnat oss. Den 28 september fick Janne Magnell sluta sina jordiska dagar.
Janne var vid flera tillfällen med på arbetsresor till Gulbene i Lettland och var en stor resurs för arbetslaget.
Janne var en mycket glad och humoristisk person och vann därför även letternas hjärtan. Han var mycket hjälpsam och uttryckte efter sin första resa till Lettland, att han äntligen funnit sin rätta plats i livet, när han fick vara med att hjälpa det fattiga.
Vännerna i Gulbene har alla uttryckt sin saknad efter Janne.
Vi inom HTLI, som arbetet tillsammans med Janne saknar honom, men är mycket tacksam för hans insats och vi minns honom med glädje och tacksamhet.

Söker Du en plats för mindre möten?

Vår biståndsbutik **Omtanken** på Hamngatan 23 i Hudiksvall,
erbjuder plats på kvällstid efter kl 17.00
för mindre samlingar på upp till 15-20 deltagare

Vi tillhandahåller fika till självkostnadspris.

Välkommen att boka tid på tel **0650-17770** dagtid 11-17 eller

Birgitta Norberg på **0650-16328** eller mobil **070-2968022**.

Om Du vill hjälpa någon,
men inte kan ta eget ansvar för ett barn, student eller äldre, får du gärna skicka en engångsgåva.

Engångsgåvorna fördelas till de barn som ännu inte fått en egen fadder. Vi har många barn på listan som väntar på en egen fadder. När din gåva gått ut till ett barn, kan du via Internet se vem som fått dina pengar.
Även om din gåva fördelats till tio barn kan du se vilka de är, vad de heter och deras hemsituation. Om du vill har du även möjlighet att skriva till dem.
Ta gärna upp en kollekt bland dina vänner, i din arbetsgrupp eller pensionärsförening och låt den gå till äldre, barn eller studenter.
Av alla gåvor till fadderverksamheten går 100% till arbetet i mottagarlandet. Endast 5% används till bensin för de som åker ut i byarna, resten 95% blir till mat för de fattiga.

Din Hjälp Räddar Liv!

Du kan även bli stödmedlem utan personligt ansvar

Var och en som betalar 200kr/år får vår tidning några gånger per år och stöder därmed vår verksamhet.
Vi jobbar 100% frivilligt och får ingen annan lön, än den lön som egentligen är mycket mer värd, den glädje vi möter när vi kan hjälpa någon.

Av stödmedlemsavgiften går **30 kr till porto och tidningar** och resterande 170kr går till omkostnader i Sverige och våra projketländer, som t.ex. transporter, telefon, annonser m.m.

Vi hoppas att alla som får denna tidning i sin hand är villig att betala denna stödavgift. PG 90 01 15-7.

Med Din hjälp når vi ända fram!

Vi gratulerar förra numrets vinnare.

Hans Uhlén, Njutånger	**Två trisslotter**
Ingeborg Björk, Bjuråker	**Två trisslotter**
Anna-Lisa Tallbom, Hudiksvall	**Två trisslotter**
Ingrid Stolt, Forsa	**Två trisslotter**

Rätt lösning ser ut så här:

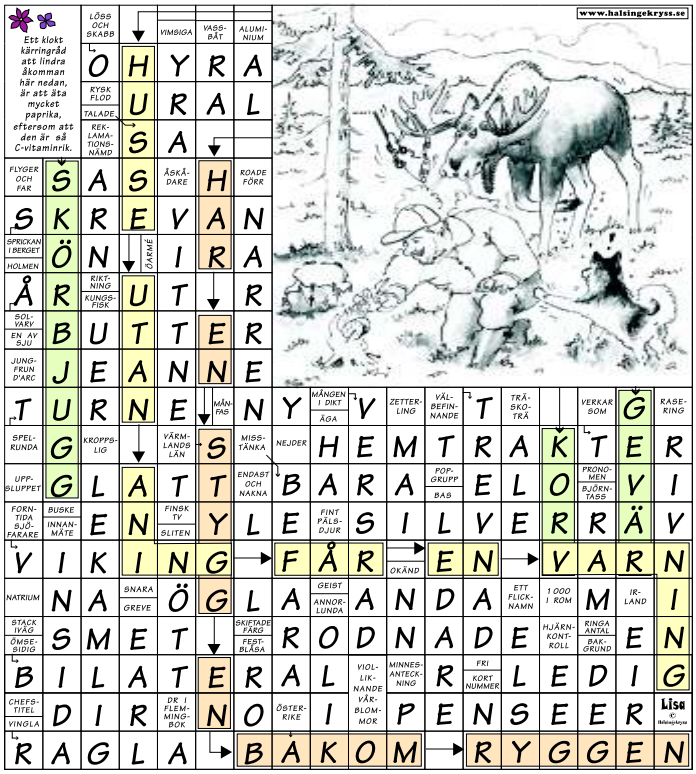

Vill även ditt företag vara med att annonsera i vår tidning eller göra en direktsponsring? Kontakta Janne Bäck på 070 5240802 eller janne@htli.org

Ge ditt namn till en stuga i projekt Bärnstenen!

På den rekreations- och lägergård i Lettland vi är med och projekterar, behövs mycket kapital. Du som vill göra något särskilt för de fattiga får här en möjlighet att göra en bestående insats som kan bli till glädje för många människor under en lång tid framöver.
Området kommer att bebyggas med ett 20-tal stugor med 10-15 bäddar per stuga. Varje stuga beräknas kosta 50-80.000 kronor att uppföra.
Du kan vara med att ge namn till stugorna!
Du som vill stödja detta projekt och kan sponsra uppförandet av en stuga får tillfälle att ge ett namn till en av lägergårdens stugor.
På så vis får alla stugor ett unikt namn och din goda insats kommer att uppmärksammas lång tid framöver av de som kommer att bo några dagar för rekreation i dessa stugor.
Mera information finns på **www.htli.org/oasen**

Tänk på de fattiga när du upprättar ditt testamente!.

Lös "Hjälp-krysset"!

Klipp ur eller kopiera din lösning. Skicka ditt svar senast den 1 februari 2012 till:

Hjälp till liv International
Garluö 216, 82493 Hudiksvall

De fyra första vinnarna belönas med någon av nedanstående vinster. (Kryssa i vilket du önskar)

- ☐ Ny CD-skiva "Tårar av längtan" med Lisa Hill
- ☐ Korsordstidningen "På Kryss med Lisa"
- ☐ Två trisslotter

(Vinner du storkovan får du större möjligheter att hjälpa de fattiga!)

Namn: _____

Adress : _____

_____

Telefon: _____

Om du får din tidning med posten, ange ditt ID-nr: _____ (finns på inbetalningskortet)

Då blir det lättare för oss att hitta dig i registret.

EFTER-MID-DAGS-GÖRA
PC KORT OCH GOTT
MILITÄR-AREA
RITUAL
ANNO DOMINI
VERK-UNDER-LAG
AV-DELAS
SLOTT MED LEK-SAKS-MUSEUM
BRUKAR EN DEL UTAN ATT FRÅGA
OS I NORGE
VÄXT-GRY
I KÖKET?
I DEN LAGRAS INFOR-MATION
PASCAL
HÄL-SINGE-KATT
EN SKICKLIG EN
IRANS PARLA-MENT o FLICKA
KYLDES
GRUN-DADES 1907
VÄRDE-BREV
JÄMT-LANDS LÄN
KÄR-LEKS-GUD
BEKYM-MERS-LÖS
VERKA SOM
PRIN-SESSA
LAGG-KÄRL
SVENSK POP-GRUPP
FLÖDEN
GÄVLE-AVISA
Lisa © Halsingekryss
SÄLL-SYNT
RÖK
VARNING
SOMMAR-SKYDD
KAN MAN RO
EXTRE-MITET-PARTI
SVÄRTA
MARTIN SOM ROADE
HÄRS-KADE FÖRR
GYLTA
FRONT-LINJE
FJÄLL-ORT
HÅRD-ROCKARE
STOJAS
HALLEN
THÖRN-QUIST, PROGRAM-LEDARE
RELI-GIÖS SED-VÄNJA
TRAFIK-FÖRE-NING
IFALL
ENGELS-MAN
VIRVLA OM-KRING
BUSKAGE
ETT SAKNADE ADAM
INNAN o VÄGLAG
DRYCK
EN SLAGS PRINS
HÄL-SINGE-ORT
FALL
WOOD, I ROLLING STONES
TITAN
BARA DEN
RIKTNING
KOORDI-NAT-PUNKT
ERBIUM
STÅR SF FÖR
RÄCKT TILL
ÄMNAR
MED VIMSE I VISA
MILNES ÅSNA
TJUT
KIVAT
GÖRS PÅ HÖG-SKOLAN
CRAW-LADE
SMILA
POLIS-OMRÅDE
TENN
KVÄVE
MARIA, I FOLK-PARTIET
GEORGIA KORT
KING COLE
FÖLJER MODE-MED-VETEN
ÄLV-BRINKAR

Fastighetsbyrån

Swedbank

www.fastighetsbyran.se
HUDIKSVALL 0650-94800

SNABBFRAMKALLNING
UNDER 1 TIMME
•135 •APS •DIGITALT

expert
Guldsmeden 0650-105 12

HudikTandläkarna
Ström & Jonsson

Djupegatan 15, 824 50 Hudiksvall, 0650-17550

Olle Edhs
Tvätt & Kylservice
Breda Gatan 20 824 52 HUDIKSVALL
0650 - 120 21 070 - 577 28 85

Vandra

Arbetsmarknadsutbildning och rekrytering

telefon 0650-76930 , mobil 070-3322199

info@vandra.net www.vandra.net

Viq ratulerar!

För att uppmärksamma nedanstående jubilarer har gratulanterna gett en gåva till arbetet bland de fattiga.

Anita Bäck, 60 år, Piteå

Daniel Frändberg, 40 år, Töreboda

Stefan Gustavsson, 50 år, Hudiksvall

Karin Lindskog, 80 år, Åkersberga

Sven Löf, 88 år, Farsta

Sören Lövkvist, 70 år, Hudiksvall

Stig Matsson, 65 år, Hudiksvall

Ingegerd Månsson, 85 år, Delsbo

Birgitta Norberg, 70 år, Hudiksvall

Sture Norberg, 70 år, Uppsala

Gerd Olsson, 90 år, Delsbo

Barbro Fröjd, 80 år, Hudiksvall

Till Minne Av -

Erik Berglund, Rogsta, Hudiksvall
Svea Blomqvist, Rogsta, Hudiksvall
Maj Frisell, Hudiksvall
Gun Holm, Hudiksvall
Elsie Lyngarth, Stockholm
Jan Magnell, Hudiksvall
Irma Nilsson, Hudiksvall
Karin Nilsson, Hög, Hudiksvall
Wiktoria Nyhlin, Bålsta
Monika Rehnberg, Gävle
Bengt Skoglund, Kristinehamn
Tore Westrin, Fiskvik, Bergsjö
Karin Hellman, Hudiksvall
Hans-Erik, Hasse, Andersson, Borås
Uno Andersson, Jättendal
Margareta Hamrén, Hudiksvall
Bertil Marmont, Hudiksvall
Lars Holmberg, Rogsta, Hudiksvall
Ingvar Larsson

- har en penninggåva överlämnats till Hjälp Till Liv International till förmån för arbetet bland de fattiga.

Du som vill uppmärksamma någon på **födelsedag, bröllopsdag eller av annan anledning** och samtidigt göra en **insats för de fattiga**, får gärna skicka en gåva till vårt arbete. Vi utfärdar ett vackert gratulationskort till jubilaren.

Ring Renée på 0650-17300
eller email till **renee@htli.org**

Om du i **stället för blommor**, vill **skicka en minnesgåva** som en sista hälsning till älskad vän eller släkting, utfärdar vi ett vackert **4 sidigt minnesblad** som ett sista minne från givaren.

Ring Renée på 0650-17300
eller email till **renee@htli.org**

Exempel på fyrsidigt gratulationskort

Exempel på fyrsidigt minnesblad

SVENSK INSAMLINGS KONTROLL 90 KONTO

B-post föreningsbrev

Du kan hjälpa!

Vi arbetar nu i Rumänien, Etiopien, Lettland och Ryssland där många familjer lever i misär och inte kan ge sina barn det nödvändigaste, mat och kläder. **Genom vårt fadder-program kan du bli personligt ansvarig för ett barn och ändra på detta**. För c:a 100 kr/mån räddar du ett barn. Du kan ha direktkontakt med familjen genom brev om du så önskar. Du kan skicka personliga gåvor med oss när vi reser. Du får full kontroll på alla dina gåvor. Allt du betalar och allt som betalats ut redovisas på Internet eller genom rapporter per post.

Även många äldre lever I en ovärdig situation. Många har ingen pension alls, andra har en mycket låg pension. Här får du möjlighet att hjälpa en äldre till en värdig tillvaro efter ett långt strävsamt liv. För c:a 150kr/mån kan livet bli lättare för en äldre person.

Vi har även fadderprogam **som stöder studenter, främst unga kvinnor, som vill studera**. För många duktiga ungdomar finns det ingen möjlighet att studera på grund av den ekonomiska situationen. **Och utbildning är alltid det bästa botemedlet mot fattigdom.**

Unga kvinnor är i en farlig situation om de inte får **riktiga** jobb. Risk finns att de hamnar i **trafficking och prostitution**. När hungern blir allt för stor gör man vad som helst för att få mat att äta.

För 250-350 kr/månad kan du hjälpa en student att **studera på universitet**.

En sådan utbildning bäddar för ett bra jobb. I vårt system kan man även dela på fadderskapet, så att flera kan dela på hjälpen för t.ex. en student.

Ta ett fadderbarn, och varför inte ett barn i samma ålder som någon i din familj.

Om du är **mormor eller morfar, farmor eller farfar**, kan du ge ett fadderbarn till dina barnbarn. Det kan bli intressant att utbyta brev och kanske besök I framtiden.

Hjälp Till Liv international, är en ideell organisation som bygger på det kristna budet: ***allt vad ni vill att andra ska göra för er, ska även ni göra för dem.***

Allt arbete sker på frivillig basis. Det finns inga anställda, förutom i biståndsbutiken Omtanken, eller någon annan form av ersättning för den tid man lägger ner i detta arbete. Ersättningen består i gengäld av glädjen över den tacksamhet man möter hos de människor som får hjälp. Vi arbetar helt utan mellanhänder med bästa möjliga effektivitet.

Vi har egna kontaktorganisationer i de länder vi arbetar. Dessa organisationer vet bäst vilka behov som finns, och vi förser dem med nödvändiga resurser för att gå ut i samhället och möta deras behov.

Vårt unika faddersystem ger varje fadder möjlig-het till direktkontakt med de familjer de hjälper. Varje krona kan följas via Internet och 100% av fadderpengarna går till fadderprogrammet på den ort vi arbetar. Av inbetalda medel går 95% till barnet och 5% till omkostnader för de medarbetare som åker ut till familjerna

Du som har ett hjärta som vill hjälpa andra människor till ett bätt-re liv, är välkommen att arbeta med oss.

Det finns massor av uppgifter. Vi behöver medhjälpare för att stärka **insamlingen av pengar** för att utöka hjälpinsatserna, bl.a. för att kunna skapa sysselsättning och arbetstillfällen på hjälporterna. Vi försöker decentralisera arbetet, så att alla medarbetare kan **arbeta helt utifrån sina egna möjligheter**. Vi behöver hjälp med **klädsortering, secondhandförsäljning .m.m.**

Vi behöver **datakunniga administratörer och organisatörer** med goda kontakter i samhället. Vi behöver personer som gillar **styrelsearbete**, att **skriva brev, reportage** och inte minst ge **information** om vårt viktiga arbete. Vi behöver **försäljare** som kan kontakta företag för **annonser och sponsring.**

Välkommen som medarbetare!.

Stöd vårt arbete med en gåva till pg 90 01 15-7

Vi har 90-konto och kontrolleras därför av Svensk insamlingskontroll!

Du behövs - Din kärlek räddar liv